

日月潭環湖馬拉松



2025 日月潭環湖馬拉松 3晚 自由行套票



每位HK\$ **2,680+**
(原價:\$2880+)

報名名額需要最少2-3個工作天確認

比賽日期: 2025年10月26日 (日)

出發日期: 2025年10月24 - 25日

報名截止日期: 2025年5月27日 (二)

費用包括 (HPRMAP04)

- 香港快運 (UO) 香港至台中來回經濟艙機票
-訂位代號: V + U, 包1件20KG行李, 機票有效期 2-7D
- 2025 日月潭環湖馬拉松「全馬」或「超半馬」參賽名額
- 酒店住宿 (擇一):
 - A. 3晚台中市區住宿 + 台中火車站往返向山遊客中心接駁車(共乘制)
 - B. 2晚日月潭水社住宿 + 1晚台中市區住宿
- 賽事選手包 *號碼布、紀念衣(背心)
- 完成賽事禮品 — 獎牌、紀念毛巾、餐點

*如有變更, 大會恕不另行通知

把握機會報名參加!
凡於2025年4月11日或
之前購買此套票,
每位可減HK\$200



香港聯合交易所主板上市 股份代號6882
Travel License No. 350805



套票/機票/酒店/自駕遊/包車遊/火車証/交通券/樂園門票/特色遊



電話查詢及報名中心: 3692 0888(按2字)



電郵查詢: ct.fit@egltours.com



WhatsApp +852 6688 0312



www.egltours.com



www.facebook.com/egltours

分行詳細地址及營業時間

A方案：3晚台中市區住宿

費用包括

- 酒店住宿：
3晚臺中公園智選假日飯店 / 博奇飯店 住宿
- 台中火車站往返向山遊客中心接駁車(共乘制) *只限比賽當天乘搭

接駁車資訊

項目	路線	發車時間地點
台中火車站	台中市 往返 向山遊客中心	<u>去程</u> : 04:00 台中火車站(大智北路) -> 向山遊客中心 <u>回程</u> : 11:00、12:00、13:00、13:30 向山遊客中心 -> 高鐵台中站(烏日) -> 台中火車站

酒店資訊

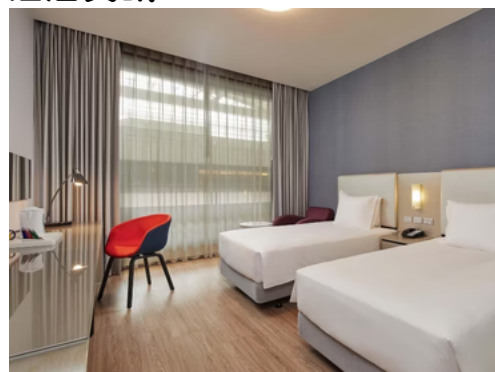

臺中公園智選假日飯店 (TCX)
 Holiday Inn Express Taichung Park, an IHG Hotel
 地址：台中市中區自由路二段94號

套票價錢(HK\$)

酒店及房型	房型	早餐	組別	2人1房 (每位)	單人房 (每位)
臺中公園智選假日飯店	標準客房	☑	全馬組別	\$3280	\$4280
			超半馬組	\$3180	\$4180
延長住宿費用 (每房每晚)	\$650				

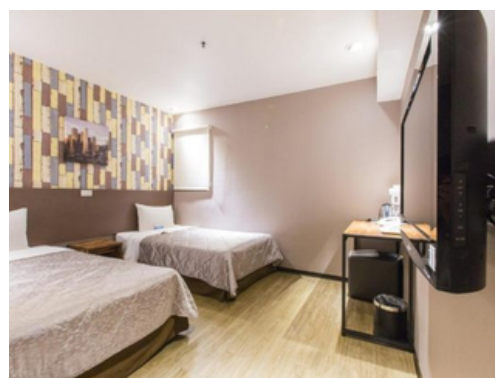

博奇飯店 (TCI)
 Palmer Hotel
 地址：台中市中區雙十路一段5號

套票價錢(HK\$)

酒店及房型	房型	早餐	組別	2人1房 (每位)	單人房 (每位)
博奇飯店	標準客房	<input checked="" type="checkbox"/>	全馬組別	\$2980	\$3780
			超半馬組	\$2880	\$3680
延長住宿費用 (每房每晚)	\$500				

B方案：2晚日月潭水社 住宿 + 1晚台中市區 住宿

費用包括

- 酒店住宿：
2晚日月潭淶滬文旅酒店 住宿 + 1晚臺中公園智選假日飯店 / 博奇飯店 住宿

酒店資訊

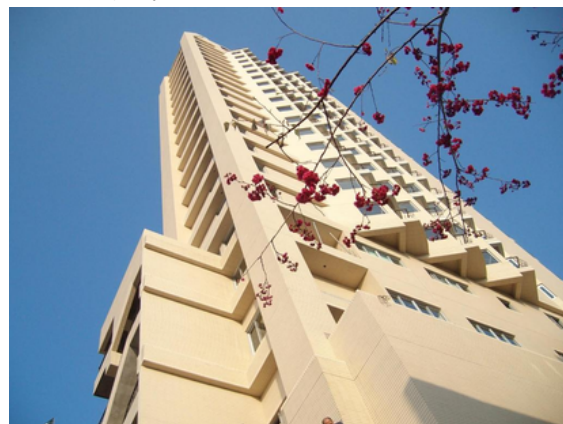

日月潭淶滬文旅酒店 (TG1)
Hotel Leisure Sun Moon Lake
地址：南投縣魚池鄉中山路 105 號

套票價錢(HK\$)

酒店及房型	早餐	組別	2人1房 (每位)	單人房 (每位)
2晚 日月潭淶滬文旅酒店 + 1晚 臺中公園智選假日飯店	<input checked="" type="checkbox"/>	全馬組別	\$3280	\$4380
		超半馬組	\$3180	\$4280

酒店及房型	早餐	組別	2人1房 (每位)	單人房 (每位)
2晚 日月潭淶滬文旅酒店 + 1晚 博奇飯店	<input checked="" type="checkbox"/>	全馬組別	\$3180	\$4280
		超半馬組	\$3080	\$4180

額外加購項目 - 接送服務(HK\$/單程)

路線	五座車 (最大載客人數：2-3人)	九座車 (最大載客人數：6-7人)
台中市區酒店 ↔ 日月潭	\$830	\$970
機場或高鐵 ↔ 日月潭	\$910	\$1050

免費接駁區間車資訊

項目	路線	發車時間地點	接駁費用
免費接駁區間車	水社遊客中心往返向山遊客中心	<p>去程:水社發車至向山遊客中心： 5:10、5:20、5:30、5:40、5:50、6:00</p> <p>回程:向山遊客中心至水社：09:00 發車 預估每隔10分鐘發車至13:30止 (末班車)</p>	免費 (憑號碼布上車)

*免費接駁區間車需憑號碼布上車，如需搭乘的客人，請至少提早一天前往會場領取選手包。

賽事簡介 比賽日期: 2025年10月26日 (日)
 賽事地點: 南投日月潭向山遊客中心

場次/組別	全程馬拉松組 (42公里)	超半馬組 (29公里)
集合時間	06:10	06:20
起跑時間	06:30	06:35
時間限制	13:00 (限時6小時30分完賽)	11:05 (限時4小時30分完賽)

領取選手包資訊

領取選手包有以下2種方式:

1. 於比賽前一天前往向山遊客中心領取 (詳情待定)
2. 於比賽當天前往向山遊客中心領取 (詳情待定)

寄存物品

- 請選手於開跑前將個人衣物裝入「路跑衣物袋」，再交由大會衣保區保管，未裝入路跑衣物袋者恕不受理寄物，賽後憑號碼布領回。恕無法寄存貴重物品、電子產品、易碎品、生鮮食物、危險物品等物品。貴重物品等請自行保管，遺失恕不負責。
- 寄物時請依照號碼布編號「最後一碼」數字，到相對應的寄物帳篷辦理寄物。例如編號「12345」請到「5號」帳棚區寄物。
- 大會可接受及不可接受之衣物袋圖示如下。同規格不同顏色、或其他賽事之路跑衣物保管袋亦可。



比賽路線 - 馬拉松路線高度表

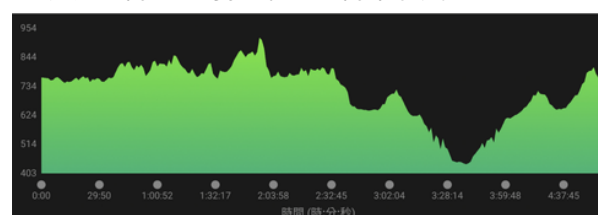

42K

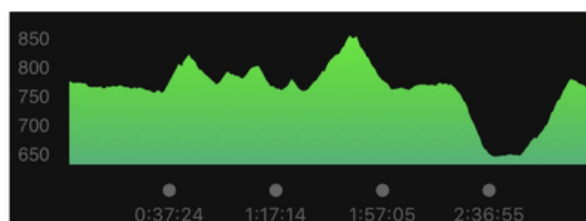

29K

賽道路線



報名及完賽禮品

項目		全馬組・超半馬組
選手包內容	紀念衣(背心)	✓
	號碼布(含別針)	✓
	計時晶片	✓
	大會手冊	✓
完賽禮品	完賽獎牌	✓
	完賽紀念毛巾	✓
	完賽餐點	✓

紀念衣尺寸

- 胸寬為腋下平量。衣長為領肩(非領口)最高點量到衣服最低點的長度。
- 每人身型不盡相同，對穿著寬鬆感各異，建議您拿一件常穿的跑衣，平放測量後再做選擇。
- 請留意實際衣服因布料、裁剪及製程關係，可能與尺寸表誤差+/- 3cm內。

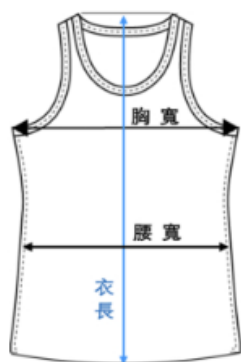

項目	單位 (cm)	XS	S	M	L	XL	2XL	3XL
背心 - 男	胸圍 (半圍)		46	48.5	51	53.5	56	58.5
	腰寬		46	48.5	51	53.5	56	58.5
	衣長		64	66	68	70	72	74
背心 - 女	胸圍 (半圍)	35.5	38	40.5	43	45.5	48	
	腰寬	33	35.5	38	40.5	43	45.5	
	衣長	56	58	60	62	64	66	

報名資料準備

1. 參加者請提供以下資料作報名之用：

a)	參加者姓名、國籍、出生年月日、性別、護照號碼 (資料與護照相同) 及 護照有效日期
b)	電郵信箱、聯絡電話及通訊地址
c)	報名項目
d)	緊急聯絡人姓名、電話及與參賽者關係
e)	請預計您在大會當天能夠完成賽事的時間 例如：03:15:20 預計完成時間
f)	紀念衣尺寸
g)	完賽餐點 (葷/素)

- 報名時請詳加評估自身實力，申請一經遞交，即代表參加者確認及同意接受一切活動的規則、條款和安排。
- 大會所認定之參賽者性別及個人資料，均以身分證(外國人為護照)之有效證件為準。
- 重複的報名將被算作一個單一的報名；額外的報名費不予退還，並不能轉移到其他申請人或其他活動。提交的報名資料將不予退還。
- 不接受現場及逾期報名。
- 請參加者必須自行購買合適的海外旅行保險，大會有可能需要確認您的海外旅行保險保單號碼。
- 報名時，已表示參加者了解於賽前比賽物品領取方式。

注意事項

1. 本賽事只限16歲或以上人士報名。
2. 本賽事如遇雨天照常舉行，但若發生海陸上颱風警報、或遇不可抗力之天然災害、疫情考量等事件，為顧及選手及參與者健康與安全，主辦單位有權因應中央與地方主管機關之命令或措施，宣布取消、延期或調整賽事路線。本賽事因故延期將於當年度或次年度補辦。本賽事簡章及其他參賽注意事項均於大會官方網站公告週知，敬請留意。
3. 本活動將為參加選手(及大會志工、裁判)投保公共意外險，惟特別提醒請選手視身體狀況量力而為，並請於賽前充足睡眠及適當補充能量，大會在現場將有必要之緊急醫療救護，對於本身疾患引起之病症不在承保範圍內。本活動依規定為參與者投保公共意外責任險(細節依投保公司之保險契約為準)，其投保項目及金額如下：(1)每人體傷責任新台幣三百萬元以上。(2)每一意外事故體傷責任新台幣一千五百萬元。(3)每一意外事故財物損失新台幣二百萬元。(4)保險期間最高賠償金額新台幣三千四百萬元。
註：公共意外險承保範圍：
 1. A、被保險人因在保險期間內發生下列意外事故所致第三人體傷、死亡或第三人財物損害，依法應負賠償責任，而受賠償請求時，本活動公司對被保險人負賠償之責：(1)被保險人或其受僱人；因跑步在本次比賽保險單載明之競賽路線上發生之意外事故。(2)被保險人在競賽路線之建築物、通道、機器或其他工作物所發生之意外事故。
 2. B、特別不保事項：(1)個人疾病導致運動傷害。(2)因個人體質或因自身心血管所致之症狀，例如休克、心臟症、熱衰竭、中暑、高山症、癲癇、脫水等。
4. 由頭社派出所檢查點(台21甲20K+800與台21線交會處)至台21線75.4公里折返點之賽道，為北上路段靠山壁側一線道，北上另一線道仍有車輛通行，請選手注意安全。環湖一圈之賽道(台21及台21甲)為靠湖一側之車道實施交通管制，另一側車道仍開放車輛通行，請選手注意安全。活動期間車輛禁止進入向山遊客中心。賽前一日(週六)5pm至賽事當日(週日)2pm期間，向山遊客中心停車場暫停使用，不對外開放。
5. 向山遊客中心出入口100公尺內路邊禁止停車，向山隧道禁止停車，霸堤禁止停車。請將車輛停在水社轉搭免費接駁車或停在靠山壁一側，避免影響交通及路跑動線。
6. 大會會場廁所因間數有限，請各位選手儘量在抵達會場前另覓他處解決如廁問題，以避免大排長龍延誤開跑前準備作業。
7. 賽事沿線重要路口均設置交通錐、標示牌、警力及大會志工等，並依流量狀況機動實施交通管制，請參賽跑者務必在指定安全區間內行進，穿越市區時並請減速避免與行人遊客發生碰撞，請選手隨時提高警覺遵照大會志工引導方向小心前進，以策安全。
8. 本賽事雖不強調競賽性質，惟所有選手仍需遵守競賽規則，正確配戴號碼布及計時晶片下場比賽，不得毀損或更換，否則後果自負，並依大會指定區間集結等待開跑，鳴槍開跑後10分鐘內未通過起跑感應地墊者，大會有權直接取消其參賽資格；另未配戴號碼布下場者，大會志工亦有權將其驅離賽道。
9. 考慮42K及29K選手安全及活動時間，大會將於檢查點(約距起點 12 K 纜車站及距起點 26K)執行「關門時間」(9:00 am及11:30 am)，凡未於規定時間內通過檢查點者，大會將強制要求終止比賽及上回收車，選手不得異議。
10. 本活動氣溫可能偏高或低，參加跑友務必衡量自身狀況量力而為並做好防熱或防冷保護措施，若身體不適或有中暑癥兆應立即停止跑步請求沿途志工支援(賽道沿線設有若干緊急醫護站)。活動當天若下雨，請選手自備輕便雨衣，並請特別注意路上安全，惟若遇颱風豪雨或其他不可抗力因素，為顧及選手安全，大會有權決定延期或取消。
11. 本活動會場及賽道均位於知名觀光區，請各位選手切勿將垃圾隨意丟棄(會場及補給站均設有足夠垃圾桶)，共同維護環境清潔及跑者之形象。
12. 為維護跑者權益及會場秩序，起終點攝影限著主辦單位工作服飾之攝影師，敬請諒解。

注意事項

13. 選手需詳細閱讀本活動之簡章與注意事項，且同意亦保證遵守主辦單位於簡章所約定之事項，保證本人或本團體隊員身心健康，亦了解馬拉松比賽所需承受之風險，志願參加比賽而報名，活動期間若發生任何意外事件，選手願意承擔活動期間所發生之個人意外風險責任，亦同意對於非主辦方所造成的傷害、死亡或其他任何形式的損失放棄提出任何形式的賠償索求，一切責任與主辦單位無關；亦明白比賽的錄影、相片、姓名、號碼布號碼及成績於世界各地播放或展出與販售及登出於主辦單位網站上，選手亦同意主辦或被主辦單位授權之單位得蒐集、處理及利用選手所提供之個人資料，及寄送相關路跑/商品優惠活動訊息或使用選手肖像及成績於宣傳活動。選手保證提供有效身份證明與資料核實選手身份，對以上論述予以確認並願意承擔相應的法律責任。一經報名後將不得以任何理由質疑競賽內容所例之事項。選手如曾經有不明原因的胸部不適(胸痛、胸悶)，不明原因的呼吸困難，家族心臟病、糖尿病史等皆屬心肌梗塞高危險群，建議選手慎重考慮自身安全勿勉強參賽或請醫師評估參賽風險及先接受心電圖檢測並自行加保個人人身意外保險。報名時請確認是否具備能力在限時內完賽，已完成報名手續者，不得要求更換人名、參賽項目、衣服尺寸或退費亦不得因無法參賽轉讓該報名資格。

自由行套票條款細則

1. 以上費用不包括每位之香港保安稅、機場稅、機場建設費、航空公司燃油附加費(如適用)、當地機場稅、服務費及旅遊業議會0.15%印花稅(套票總數)，以報名時為準。
2. 預訂時須提供所有客人護照全名、出生日期、護照號碼、護照到期日及國籍。
3. 房間按標準房(特別註明除外)計算，三人房將安排加床，而部份酒店只提供 Sofa Bed。雙人兩床房或雙人大床房均以辦理入住手續時酒店安排為準。
4. 部份酒店將對小童不佔床者收取費用，有關費用客人可於入住酒店時自行繳付或於房間確定後再行報價。
5. 部份酒店一般不接受18歲以下人士辦理入住手續，個別線路請參閱「特別備註」。
6. 所有酒店的特別要求安排，酒店擁有最終決定權，本公司並不負責貴客以此理由要求的退房或索償賠償。
7. 建議訂購套票前請先行登入有關酒店網站以了解所選擇之酒店狀況(如位置、房間設計等)。
8. 由於大部份國家是要求護照證件持有人必須有6個月或以上(以出發當日起計)之有效期才能入境，故此客人必需確實個人之證件有效日期，否則可能被拒於入境。請客人須自行購備適合的旅遊保險，以確保在旅遊期間得到全面的保障。
9. 請客人須自行購備適合的旅遊保險，以確保在旅遊期間得到全面的保障。
10. 以上價格更改，恕不另行通知。(已報名者不受此限)。
11. 如遇不可抗力的因素(包括但不限於戰爭、政變、罷工等)導致需要取消或更改套票，除根據航空公司或供應商之條款收費外，本公司將收取每位不多於港幣五百元之手續費。